

Actualización nº 132. Enfermedad por el coronavirus (COVID-19). 10.06.2020 (datos consolidados a las 14:00 horas del 10.06.2020)

SITUACIÓN EN ESPAÑA

El presente informe se ha realizado, hasta el 10 de mayo de 2020, con los datos notificados diariamente de forma agregada por las comunidades autónomas. El pasado 11 de mayo de 2020 entró en vigor la nueva estrategia de diagnóstico, vigilancia y control en la fase de transición de la pandemia de COVID-19, por la que las comunidades autónomas deben notificar los casos confirmados de forma individualizada y diariamente al nivel estatal. Por lo tanto, a partir del 11 de mayo de 2020 se utiliza dicha información para la elaboración de este informe diario. Una vez combinados los datos de ambos métodos de vigilancia, en España hasta el momento se han notificado un total de 242.280 casos confirmados de COVID-19 y 27.136 fallecidos (Tabla 1, Tabla 2, Figura 1 y Figura 2). Las discrepancias que puedan aparecer respecto a los datos de casos totales notificados previamente son resultado de la validación de los mismos por las comunidades autónomas y a la transición a la nueva estrategia de vigilancia. Esta discrepancia podría persistir aún varios días.

Tabla 1. Casos de COVID-19 confirmados totales, diagnosticados el día previo y diagnosticados o con fecha de inicio de síntomas en los últimos 14 y 7 días a 09.06.2020[#].

CCAA	Casos Totales*	Casos diagnosticados el día previo	Casos diagnosticados en los últimos 14 días		Casos diagnosticados en los últimos 7 días		Casos diagnosticados con fecha de inicio de síntomas en los últimos 14d.		Casos diagnosticados con fecha de inicio de síntomas en los últimos 7d.	
			Nº	IA**	Nº	IA**	Nº	IA**	Nº	IA**
Andalucía	12.800	5	150	1,78	55	0,65	31	0,37	4	0,05
Aragón	5.806	14	159	12,05	73	5,53	42	3,18	11	0,83
Asturias	2.431	0	33	3,23	6	0,59	4	0,39	2	0,20
Baleares	2.137	0	51	4,44	16	1,39	13	1,13	3	0,26
Canarias	2.372	0	46	2,14	15	0,70	4	0,19	1	0,05
Cantabria	2.324	0	23	3,96	8	1,38	10	1,72	2	0,34
Castilla La Mancha	17.640	7	436	21,45	170	8,36	67	3,30	19	0,93
Castilla y León	19.222	3	510	21,25	198	8,25	43	1,79	10	0,42
Cataluña	59.298	36	1.633	21,28	690	8,99	311	4,05	76	0,99
Ceuta	163	0	33	38,93	7	8,26	8	9,44	0	0,00
C. Valenciana	11.361	13	196	3,92	93	1,86	35	0,70	6	0,12
Extremadura	2.982	4	23	2,15	9	0,84	8	0,75	1	0,09
Galicia	9.153	3	27	1,00	14	0,52	5	0,19	1	0,04
Madrid	69.895	62	1.454	21,82	628	9,42	235	3,53	67	1,01
Melilla	122	0	1	1,16	0	0,00	0	0,00	0	0,00
Murcia	1.624	2	30	2,01	16	1,07	5	0,33	2	0,13
Navarra	5.299	4	93	14,22	38	5,81	13	1,99	7	1,07
País Vasco	13.588	13	96	4,35	58	2,63	34	1,54	20	0,91
La Rioja	4.063	1	19	6,00	10	3,16	7	2,21	3	0,95
ESPAÑA	242.280	167	5.013	10,66	2.104	4,47	875	1,86	235	0,50

*Casos totales confirmados por PCR hasta el 10 de mayo, y por PCR e IgM (sólo si sintomatología compatible) según la nueva estrategia de vigilancia desde el 11 de mayo.

** IA: Incidencia acumulada (casos diagnosticados/100.000 habitantes)

[#]Se está realizando una validación individualizada de los casos por lo que puede haber discrepancias respecto a la notificación de días previos.

Tabla 2. Casos de COVID-19 que han precisado hospitalización, ingreso en UCI y fallecidos (total y con fecha de hospitalización/ingreso en UCI/fallecimiento en los últimos 7 días) por Comunidades Autónomas en España a 09.06.2020 (datos consolidados a las 14:00 horas del 10.06.2020).

CCAA	Casos que han precisado hospitalización		Casos que han ingresado en UCI		Fallecidos	
	Total*	Con fecha de ingreso en los últimos 7 días	Total*	Con fecha de ingreso en UCI en los últimos 7 días	Total**	Con fecha de defunción en los últimos 7 días
Andalucía	6.305	8	788	0	1.404	0
Aragón	2.675	12	273	1	826	0
Asturias	1.116	2	126	0	314	6
Baleares	1.168	1	169	0	209	0
Canarias	951	3	184	0	151	0
Cantabria	1.050	3	80	1	202	0
Castilla La Mancha	9.375	17	660	4	2.945	4
Castilla y León	8.710	22	622	2	1.928	6
Cataluña	29.224	17	2.977	3	5.587	3
Ceuta	14	0	4	0	4	0
C. Valenciana	5.799	8	739	0	1.332	0
Extremadura	1.772	0	138	0	508	1
Galicia	2.932	2	336	0	609	0
Madrid	42.161	33	3.594	1	8.691	14
Melilla	44	0	3	0	2	0
Murcia	682	1	115	0	148	1
Navarra	2.039	1	136	0	490	0
País Vasco	6.976	7	578	0	1.424	2
La Rioja	1.486	2	91	0	362	3
ESPAÑA	124.479	139	11.613	12	27.136	40

Los casos confirmados no provienen de la suma de pacientes hospitalizados, curados y fallecidos, ya que no son excluyentes. Pacientes fallecidos y curados pueden haber precisado hospitalización y por tanto computar en ambos grupos. Los pacientes que han precisado UCI también computan en los pacientes que han requerido hospitalización.

*Se está realizando una validación individualizada de los casos por lo que puede haber discrepancias respecto a la notificación agregada de días previos.

** Se está realizando una validación de los casos fallecidos que permitirá corregir la serie histórica que se actualizará semanalmente.

Figura 1. Casos diarios confirmados y sospechosos de COVID-19 en España a 09.06.2020 (datos consolidados a las 14:00 horas del 10.06.2020).



Figura 2. Casos diarios confirmados de COVID-19 por fecha de inicio de síntomas y de diagnóstico desde el 11.05.2020 por Comunidades Autónomas, a 09.06.2020 (datos consolidados a las 14:00 horas del 10.06.2020).



Se muestran los casos nuevos según fecha de inicio de síntomas y de diagnóstico a partir del 11 de mayo con la entrada en vigor del nuevo protocolo de vigilancia (Estrategia de Diagnóstico, Vigilancia y Control en la Fase de Transición de la Pandemia de COVID-19 Indicadores de seguimiento:

https://www.mscbs.gob.es/profesionales/saludPublica/ccayes/alertasActual/nCov-China/documentos/COVID19_Estrategia_vigilancia_y_control_e_indicadores.pdf).

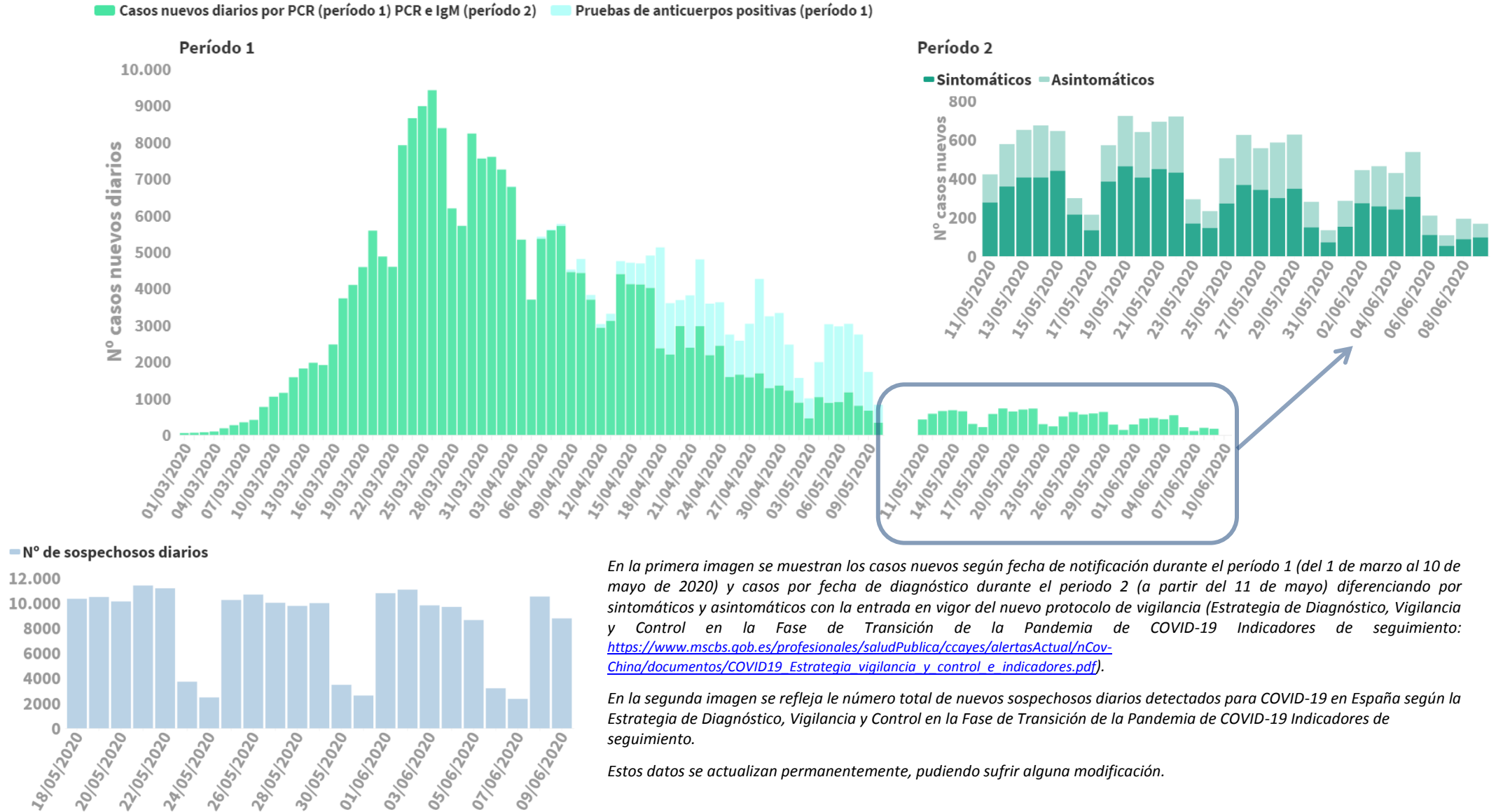
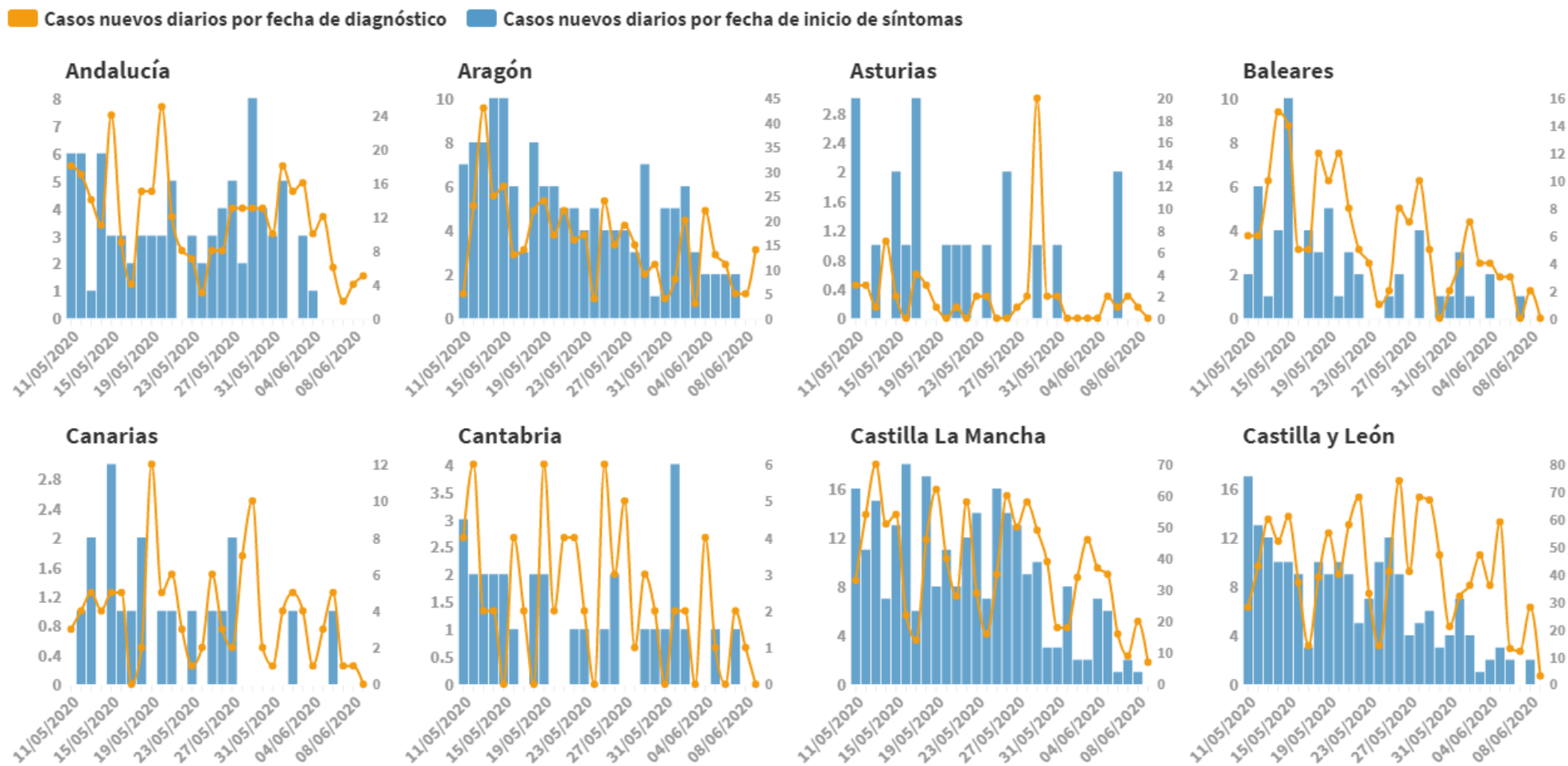
■ Casos nuevos diarios por fecha de diagnóstico
 ■ Casos nuevos diarios por fecha de inicio de síntomas

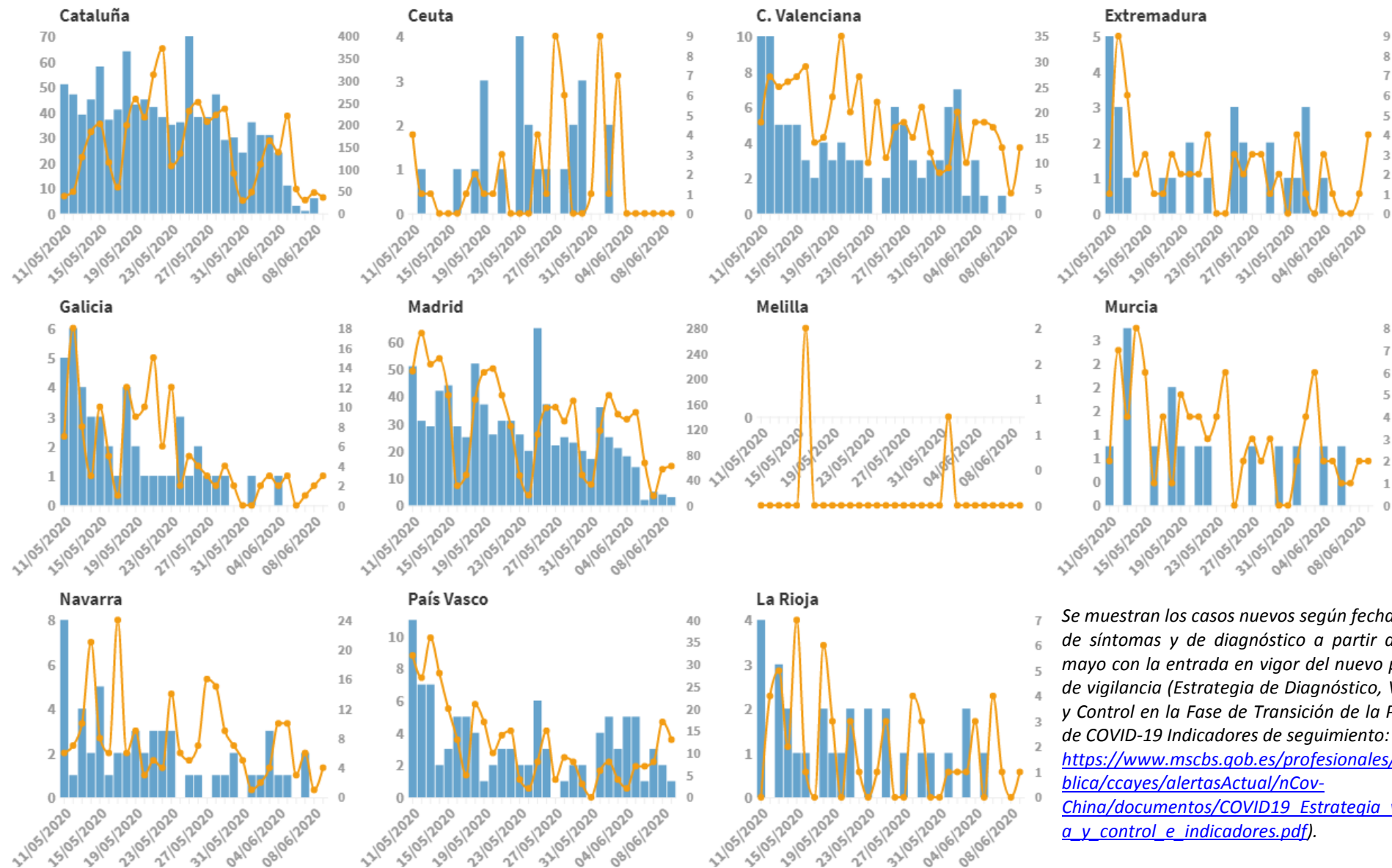

Se muestran los casos nuevos según fecha de inicio de síntomas y de diagnóstico a partir del 11 de mayo con la entrada en vigor del nuevo protocolo de vigilancia (Estrategia de Diagnóstico, Vigilancia y Control en la Fase de Transición de la Pandemia de COVID-19 Indicadores de seguimiento: https://www.msccs.gob.es/profesionales/saludPublica/ccaves/alertasActual/nCov-China/documentos/COVID19_Estrategia_vigilancia_y_control_e_indicadores.pdf).

SITUACIÓN INTERNACIONAL (datos consultados a las 12:30 horas del 10.06.2020)

Situación en Europa: Hasta el día de hoy se han notificado al menos 2.279.975 casos confirmados (Tabla 3). Los países con más casos notificados son Rusia (493.657), Reino Unido (289.140), España (242.280), Italia (235.561) y Alemania (184.861). El país con mayor número de fallecidos es Reino Unido (40.883) seguido de Italia (34.043) y Francia (29.296). (Tabla 4 y Figura 3).

Tabla 3. Casos confirmados de COVID-19 en Europa¹

Casos		Casos		Casos		Casos	
Rusia	493.657	Irlanda	25.215	Bulgaria	2.889	Montenegro	324
Reino Unido	289.140	Rumanía	20.749	Bosnia y Herzegovina	2.727	Islas Feroe	187
España	242.280	Austria	16.902	Croacia	2.247	Gibraltar	176
Italia	235.561	Armenia	13.675	Estonia	1.947	Mónaco	99
Alemania	184.861	Dinamarca	12.001	Islandia	1.807		
Turquía	172.114	Serbia	11.965	Lituania	1.727		
Francia	154.591	República de Moldavia	10.025	Eslovaquia	1.531		
Bélgica	59.437	Chequia	9.751	Eslovenia	1.486		
Bielorrusia	50.265	Noruega	8.563	Albania	1.299		
Países Bajos	47.903	Azerbaiyán	8.191	Letonia	1.089		
Suecia	45.924	Finlandia	7.025	Chipre	972		
Portugal	35.306	Luxemburgo	4.046	Andorra	852		
Suiza	30.988	Hungría	4.017	Georgia	818		
Ucrania	28.381	Macedonia del Norte	3.242	San Marino	688		
Polonia	27.560	Grecia	3.058	Malta	634		

¹ Datos consultados (orden alfabético): **Alemania** (Robert Koch Institut), **Austria** (Ministerio de sanidad), **Bélgica** (Service Public Fédéral Sante Publique, Securite de la Chaine Alimentaire et Environnement), **Bielorrusia** (Ministerio de Sanidad), **Francia** (Santé Publique France), **Irlanda** (Ministerio de Sanidad), **Italia** (Ministerio de Sanidad), **Países Bajos** (National Institute for Public Health and the Environment), **Polonia** (Ministerio de Sanidad), **Portugal** (Dirección General de Salud), **Reino Unido** (Public Health England), **Rumanía** (Instituto Nacional de Salud Pública), **Rusia** (Ministerio de Sanidad), **Suecia** (Public Health Agency of Sweden), **Suiza** (Office Fédéral de la Santé Publique), **Turquía** (Ministerio de Sanidad), **Ucrania** (Cabinet of Ministers of Ukraine). **Resto de países y territorios:** Página web de la Oficina Regional para Europa de la Organización Mundial de la Salud (OMS) y Centro Europeo de Prevención y Control de Enfermedades (ECDC)

Tabla 4. Detalles de los quince países con más casos confirmados de Europa^{2,3}

	Casos confirmados	Nuevos diarios	Incremento diario	Incidencia Acumulada 100.000 hab. 14 días	Fallecidos	Nuevos diarios	Letalidad
Rusia	493.657	8.404	1,73%	85,1	6.358	216	1,3%
Reino Unido	289.140	1.387	0,48%	35,9	40.883	286	14,1%
España	242.280	167		10,6	27.136		11,2%
Italia	235.561	283	0,12%	8,3	34.043	79	14,5%
Alemania	184.861	318	0,17%	6,6	8.729	18	4,7%
Turquía	172.114	993	0,58%	16,3	4.729	18	2,7%
Francia	154.591	403	0,26%	13,5	29.296	87	19,0%
Bélgica	59.437	89	0,15%	17,3	9.619	13	16,2%
Bielorrusia	50.265	812	1,64%	128,7	282	6	0,6%
Países bajos	47.903	164	0,34%	13,5	6.031	15	12,6%
Suecia	45.924	791	1,75%	112,3	4.717	23	10,3%
Portugal	35.306	421	1,21%	41,8	1.492	7	4,2%
Suiza	30.988	16	0,05%	2,5	1.663	2	5,4%
Ucrania	28.381	525	1,88%	15,4	833	23	2,9%
Polonia	27.560	195	0,71%	13,8	1.183	11	4,3%
<i>Irlanda</i>	25.215	8	0,03%	9,8	1.691	8	6,7%
<i>Austria</i>	16.902	13	0,08%	4,4	673	1	4,0%

² Las cifras de fallecidos por COVID-19 notificadas por cada país varían en su definición por lo que dichas cifras, y la letalidad resultante en cada país, no son directamente comparables entre sí.

³ Irlanda y Austria ya no se encuentra entre los quince países con más casos confirmados de Europa. Se sigue incluyendo en la tabla por su relevancia en el histórico

Figura 3. Casos nuevos confirmados de COVID-19 por fecha de notificación en Rusia, Reino Unido, Italia, Alemania, Turquía y Francia.⁴

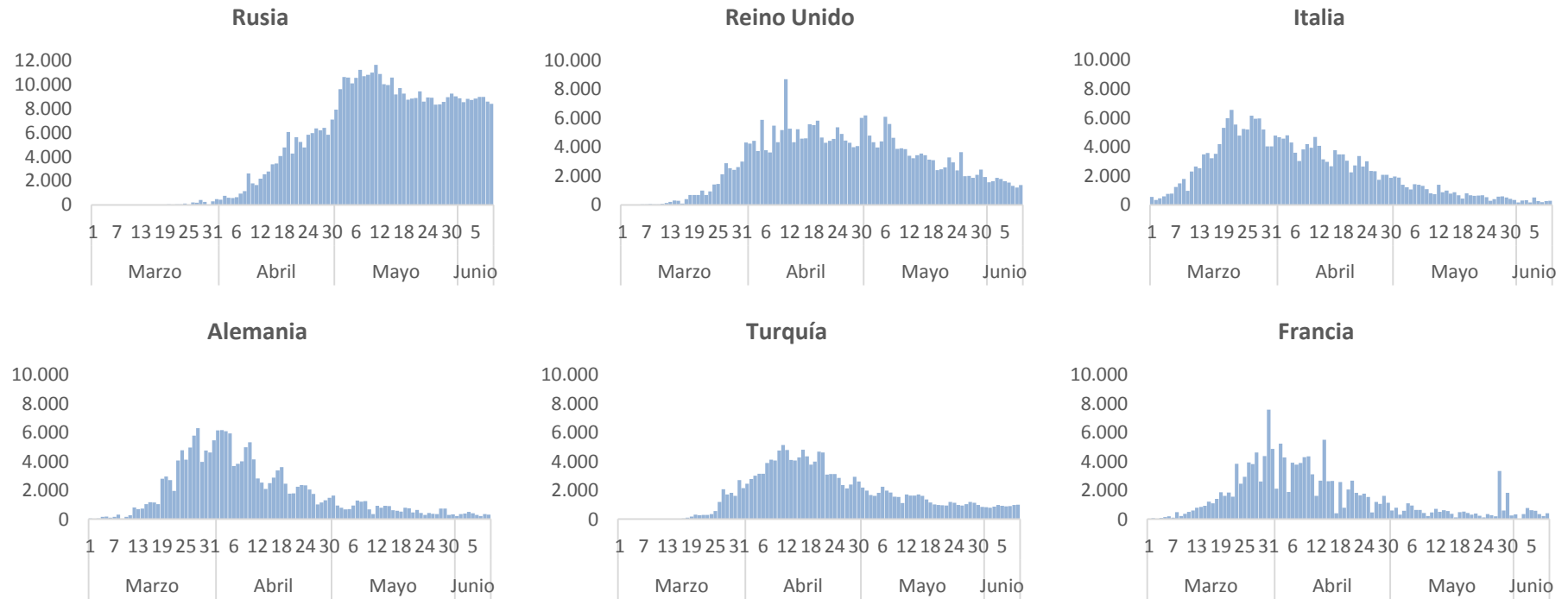

⁴ Elaboración propia usando los datos disponibles en las páginas web de las autoridades sanitarias de los propios países.

Situación a nivel global y otros países fuera de Europa: Según OMS, a nivel global hasta el día de hoy se han notificado al menos 7.127.753 casos y 407.159 fallecidos. Los países de fuera de Europa que han registrado más casos son Estados Unidos (1.956.421), Brasil (739.503), India (276.583), Perú (203.736), Irán (173.832) y Chile (142.759) (Tabla 5, Tabla 6 y Figura 4). Los países con más fallecidos fuera de Europa son Estados Unidos (110.925) y Brasil (38.406).

Tabla 5. Casos confirmados de COVID-19 fuera de Europa. Se incluyen los quince países con más casos confirmados en cada continente.⁵

América	Casos	África	Casos	Asia-Oceanía	Casos
Estados Unidos	1.956.421	Sudáfrica	52.991	India	276.583
Brasil	739.503	Egipto	36.829	Irán	173.832
Perú	203.736	Nigeria	13.464	Pakistán	113.702
Chile	142.759	Argelia	10.382	Arabia Saudí	105.283
México	120.102	Ghana	10.201	China	84.641
Canadá	96.653	Camerún	8.681	Bangladesh	74.865
Ecuador	43.917	Marruecos	8.437	Qatar	71.879
Colombia	42.078	Sudan	6.242	Emiratos Árabes Unidos	39.904
Argentina	24.748	Senegal	4.516	Singapur	38.514
República Dominicana	20.415	Djibouti	4.331	Kuwait	33.140
Panamá	17.233	Guinea	4.258	Indonesia	33.076
Bolivia	14.644	R. D. del Congo	4.258	Filipinas	22.992
Guatemala	7.866	Costa de Marfil	3.995	Afganistán	21.459
Honduras	6.935	Gabón	3.294	Israel	18.268
Puerto Rico	5.185	Kenia	2.989	Omán	18.198
Casos confirmados a nivel global: 7.127.753					
Fallecidos: 407.159					

⁵ Datos consultados (orden alfabético): **Arabia Saudí** (OMS), **Bangladesh** (Ministerio de Sanidad), **Brasil** (Ministerio de Sanidad, OMS, ECDC), **Canadá** (Gobierno de Canadá), **Chile** (Ministerio de Sanidad), **China** (Chinese Center for Disease Control and Prevention), **Corea del Sur** (Ministerio de Sanidad), **Ecuador** (Ministerio de Sanidad), **Emiratos Árabes Unidos** (Ministerio de Sanidad), **Estados Unidos** (Centers for Disease Control and Prevention), **India** (Ministerio de Sanidad), **Irán** (OMS), **Israel** (Ministerio de Sanidad), **Japón** (Ministerio de Sanidad), **México** (Ministerio de Sanidad), **Pakistán** (Ministerio de Sanidad), **Perú** (Ministerio de Sanidad), **Qatar** (Ministerio de Sanidad).
Resto de países: páginas web de la Organización Mundial de la Salud (OMS) y en el Centro Europeo de Prevención y Control de Enfermedades (ECDC)

Tabla 6. Detalles de los quince países con más casos confirmados fuera de Europa^{6,7}

	Casos confirmados	Nuevos diarios	Incremento diario	Incidencia Acumulada 100.000 hab. 14 días	Fallecidos	Nuevos diarios	Letalidad
Estados Unidos	1.956.421	17.598	0,91%	89,6	110.925	550	5,7%
Brasil	739.503	32.091	4,54%	166,2	38.406	1.272	5,2%
India	276.583	9.985	3,75%	9,2	7.745	279	2,8%
Perú	203.736	3.939	1,97%	231,3	5.738	167	2,8%
Irán	173.832	2.043	1,19%	44,5	8.351	70	4,8%
Chile	142.759	3.913	2,82%	346,0	2.283	19	1,6%
México	120.102	-	-	36,1	14.053	-	11,7%
Pakistán	113.702	5.385	4,97%	25,7	2.255	83	2,0%
Arabia Saudí	105.283	3.369	3,31%	92,4	746	34	0,7%
Canadá	96.653	409	0,42%	26,6	7.897	62	8,2%
China	84.641	2	0,00%	0,0	4.645	0	5,5%
Bangladesh	74.865	3.190	4,45%	22,7	1.012	37	1,4%
Qatar	71.879	1.721	2,45%	886,8	62	5	0,1%
Sudáfrica	52.991	2.112	4,15%	50,8	1.162	82	2,2%
Ecuador	43.917	539	1,24%	38,4	3.690	48	8,4%
<i>Singapur</i>	38.514	218	0,57%	109,4	25	0	0,1%
<i>Japón</i>	17.210	21	0,12%	0,5	916	0	5,3%
<i>Corea del Sur</i>	11.902	50	0,42%	1,2	276	2	2,3%

⁶ Singapur, Japón y Corea del Sur ya no se encuentran entre los quince países con más casos confirmados fuera de Europa. Se siguen incluyendo en la tabla por su relevancia en el histórico.

⁷ Las cifras de fallecidos por COVID-19 notificadas por cada país varían en su definición por lo que dichas cifras, y la letalidad resultante en cada país, no son directamente comparables entre sí.

Figura 4. Casos nuevos confirmados de COVID-19 por fecha de notificación en Estados Unidos, Brasil, India, Perú, Chile e Irán.⁸

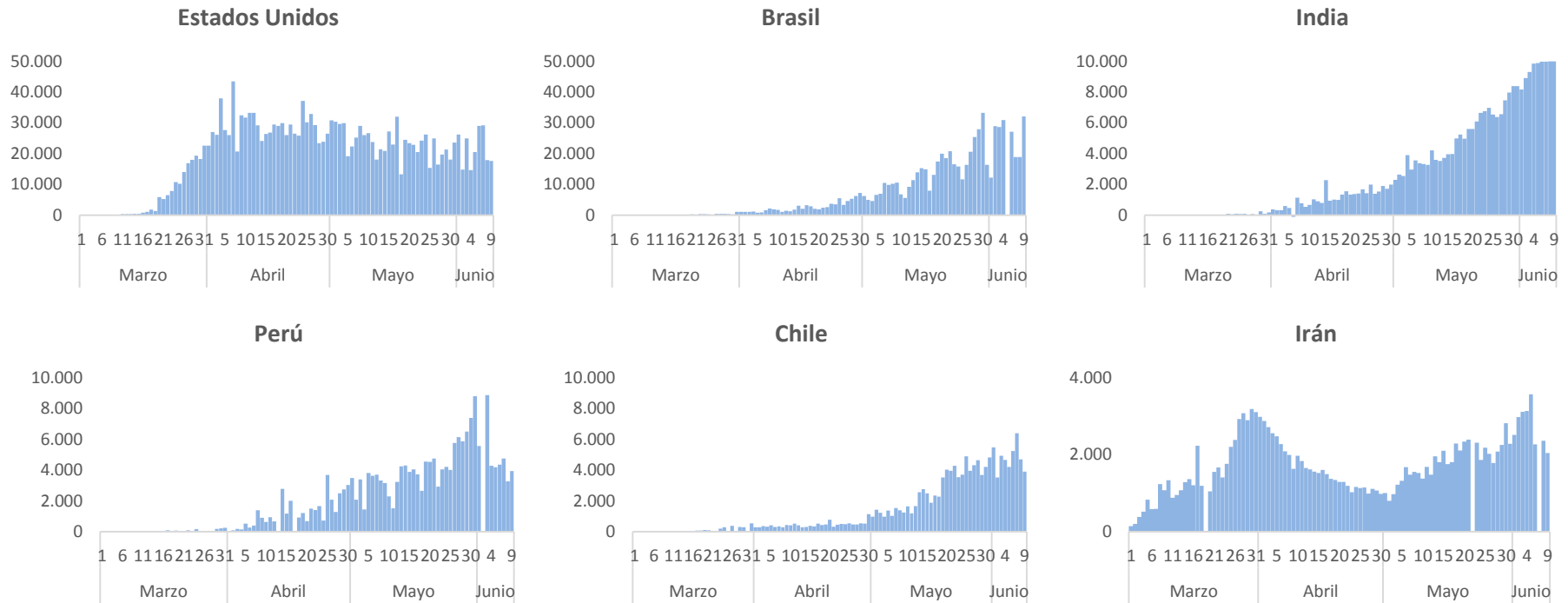

⁸ Elaboración propia usando los datos disponibles en las páginas web de las autoridades sanitarias de los propios países y OMS.