

Actualización nº 146. Enfermedad por el coronavirus (COVID-19). 24.06.2020 (datos consolidados a las 14:00 horas del 24.06.2020)

SITUACIÓN EN ESPAÑA

El presente informe se ha realizado, hasta el 10 de mayo de 2020, con los datos notificados diariamente de forma agregada por las comunidades autónomas. El pasado 11 de mayo de 2020 entró en vigor la nueva estrategia de diagnóstico, vigilancia y control en la fase de transición de la pandemia de COVID-19, por la que las comunidades autónomas deben notificar los casos confirmados de forma individualizada y diariamente al nivel estatal. Por lo tanto, a partir del 11 de mayo de 2020 se utiliza dicha información para la elaboración de este informe diario. Una vez combinados los datos de ambos métodos de vigilancia, en España hasta el momento se han notificado un total de 247.086 casos confirmados de COVID-19 y 28.327 fallecidos (Tabla 1, Tabla 2, Figura 1, Figura 2 y Figura 3). Las discrepancias que puedan aparecer respecto a los datos de casos totales notificados previamente son resultado de la validación de los mismos por las comunidades autónomas y a la transición a la nueva estrategia de vigilancia. Esta discrepancia podría persistir aún varios días.

Tabla 1. Casos de COVID-19 confirmados totales, diagnosticados el día previo y diagnosticados o con fecha de inicio de síntomas en los últimos 14 y 7 días a 23.06.2020[#].

| CCAA | Casos totales* | Casos diagnosticados el día previo | Casos diagnosticados en los últimos 14 días | | Casos diagnosticados en los últimos 7 días | | Casos diagnosticados con fecha de inicio de síntomas en los últimos 14d. | | Casos diagnosticados con fecha de inicio de síntomas en los últimos 7d. | |
|-----------------------|----------------|------------------------------------|---------------------------------------------|-------------|--------------------------------------------|-------------|--------------------------------------------------------------------------|-------------|-------------------------------------------------------------------------|-------------|
| | | | Nº | IA** | Nº | IA** | Nº | IA** | Nº | IA** |
| Andalucía | 12.917 | 19 | 106 | 1,26 | 77 | 0,92 | 40 | 0,48 | 24 | 0,29 |
| Aragón | 6.060 | 49 | 243 | 18,42 | 210 | 15,92 | 42 | 3,18 | 22 | 1,67 |
| Asturias | 2.435 | 0 | 4 | 0,39 | 0 | 0,00 | 0 | 0,00 | 0 | 0,00 |
| Baleares | 2.189 | 0 | 50 | 4,35 | 22 | 1,91 | 14 | 1,22 | 2 | 0,17 |
| Canarias | 2.421 | 6 | 50 | 2,32 | 37 | 1,72 | 3 | 0,14 | 0 | 0,00 |
| Cantabria | 2.351 | 2 | 27 | 4,65 | 13 | 2,24 | 9 | 1,55 | 6 | 1,03 |
| Castilla La Mancha*** | 17.987 | 0 | 199 | 9,79 | 74 | 3,64 | 41 | 2,02 | 8 | 0,39 |
| Castilla y León | 19.563 | 13 | 274 | 11,42 | 119 | 4,96 | 44 | 1,83 | 13 | 0,54 |
| Cataluña | 60.847 | 28 | 1.178 | 15,35 | 483 | 6,29 | 258 | 3,36 | 91 | 1,19 |
| Ceuta | 164 | 1 | 1 | 1,18 | 1 | 1,18 | 1 | 1,18 | 1 | 1,18 |
| C. Valenciana | 11.501 | 3 | 131 | 2,62 | 61 | 1,22 | 20 | 0,40 | 4 | 0,08 |
| Extremadura | 3.017 | 6 | 35 | 3,28 | 26 | 2,44 | 8 | 0,75 | 4 | 0,37 |
| Galicia | 9.178 | 3 | 24 | 0,89 | 15 | 0,56 | 7 | 0,26 | 2 | 0,07 |
| Madrid | 71.434 | 50 | 1.132 | 16,99 | 458 | 6,87 | 177 | 2,66 | 47 | 0,71 |
| Melilla | 126 | 0 | 4 | 4,62 | 2 | 2,31 | 0 | 0,00 | 0 | 0,00 |
| Murcia | 1.655 | 1 | 28 | 1,87 | 21 | 1,41 | 9 | 0,60 | 3 | 0,20 |
| Navarra | 5.426 | 11 | 86 | 13,15 | 68 | 10,39 | 28 | 4,28 | 13 | 1,99 |
| País Vasco | 13.742 | 4 | 149 | 6,75 | 65 | 2,94 | 29 | 1,31 | 14 | 0,63 |
| La Rioja | 4.073 | 0 | 10 | 3,16 | 3 | 0,95 | 2 | 0,63 | 0 | 0,00 |
| ESPAÑA | 247.086 | 196 | 3.731 | 7,93 | 1.755 | 3,73 | 732 | 1,56 | 254 | 0,54 |

[#]Se está realizando una validación individualizada de los casos por lo que puede haber discrepancias respecto a la notificación de días previos.

* Casos totales confirmados por PCR hasta el 10 de mayo, y por PCR e IgM (sólo si sintomatología compatible) según la nueva estrategia de vigilancia desde el 11 de mayo.

** IA: Incidencia acumulada (casos diagnosticados/100.000 habitantes)

*** Castilla La Mancha no ha podido cargar los datos actualizados por problemas técnicos.

Tabla 2. Casos de COVID-19 que han precisado hospitalización, ingreso en UCI y fallecidos (total y con fecha de hospitalización/ingreso en UCI/fallecimiento en los últimos 7 días) por Comunidades Autónomas en España a 23.06.2020 (datos consolidados a las 14:00 horas del 24.06.2020).

| CCAA | Casos que han precisado hospitalización | | Casos que han ingresado en UCI | | Fallecidos | |
|--------------------|-----------------------------------------|--------------------------------------------|--------------------------------|---------------------------------------------------|---------------|----------------------------------------------|
| | Total | Con fecha de ingreso en los últimos 7 días | Total | Con fecha de ingreso en UCI en los últimos 7 días | Total | Con fecha de defunción en los últimos 7 días |
| Andalucía | 6.321 | 6 | 790 | 1 | 1.426 | 1 |
| Aragón | 2.686 | 7 | 273 | 0 | 911 | 1 |
| Asturias | 1.117 | 0 | 129 | 0 | 333 | 0 |
| Baleares | 1.170 | 1 | 169 | 0 | 224 | 0 |
| Canarias | 953 | 2 | 185 | 1 | 162 | 0 |
| Cantabria | 1.055 | 2 | 80 | 0 | 216 | 0 |
| Castilla La Mancha | 9.408 | 7 | 660 | 0 | 3.022 | 0 |
| Castilla y León | 8.765 | 20 | 627 | 3 | 2.780 | 5 |
| Cataluña | 29.322 | 15 | 2.986 | 1 | 5.666 | 0 |
| Ceuta | 14 | 0 | 4 | 0 | 4 | 0 |
| C. Valenciana | 5.810 | 5 | 744 | 2 | 1.432 | 1 |
| Extremadura | 1.773 | 1 | 139 | 1 | 519 | 0 |
| Galicia | 2.935 | 0 | 336 | 0 | 619 | 0 |
| Madrid | 42.379 | 69 | 3.606 | 5 | 8.416 | 1 |
| Melilla | 45 | 0 | 3 | 0 | 2 | 0 |
| Murcia | 680 | 1 | 112 | 0 | 147 | 0 |
| Navarra | 2.045 | 2 | 137 | 1 | 528 | 0 |
| País Vasco | 6.998 | 12 | 579 | 1 | 1.555 | 1 |
| La Rioja | 1.488 | 0 | 91 | 0 | 365 | 0 |
| ESPAÑA | 124.964 | 150 | 11.650 | 16 | 28.327 | 10 |

Los casos confirmados no provienen de la suma de pacientes hospitalizados, curados y fallecidos, ya que no son excluyentes. Pacientes fallecidos y curados pueden haber precisado hospitalización y por tanto computar en ambos grupos. Los pacientes que han precisado UCI también computan en los pacientes que han requerido hospitalización.

Figura 1. Casos diarios confirmados y sospechosos de COVID-19 en España a 23.06.2020 (datos consolidados a las 14:00 horas del 24.06.2020).



Figura 2. Casos diarios confirmados de COVID-19 por fecha de inicio de síntomas y de diagnóstico desde el 11.05.2020 por Comunidades Autónomas, a 23.06.2020 (datos consolidados a las 14:00 horas del 24.06.2020).



Se muestran los casos nuevos según fecha de inicio de síntomas y de diagnóstico a partir del 11 de mayo con la entrada en vigor del nuevo protocolo de vigilancia (Estrategia de Diagnóstico, Vigilancia y Control en la Fase de Transición de la Pandemia de COVID-19 Indicadores de seguimiento:

https://www.mscbs.gob.es/profesionales/saludPublica/ccayes/alertasActual/nCov-China/documentos/COVID19_Estrategia_vigilancia_y_control_e_indicadores.pdf).

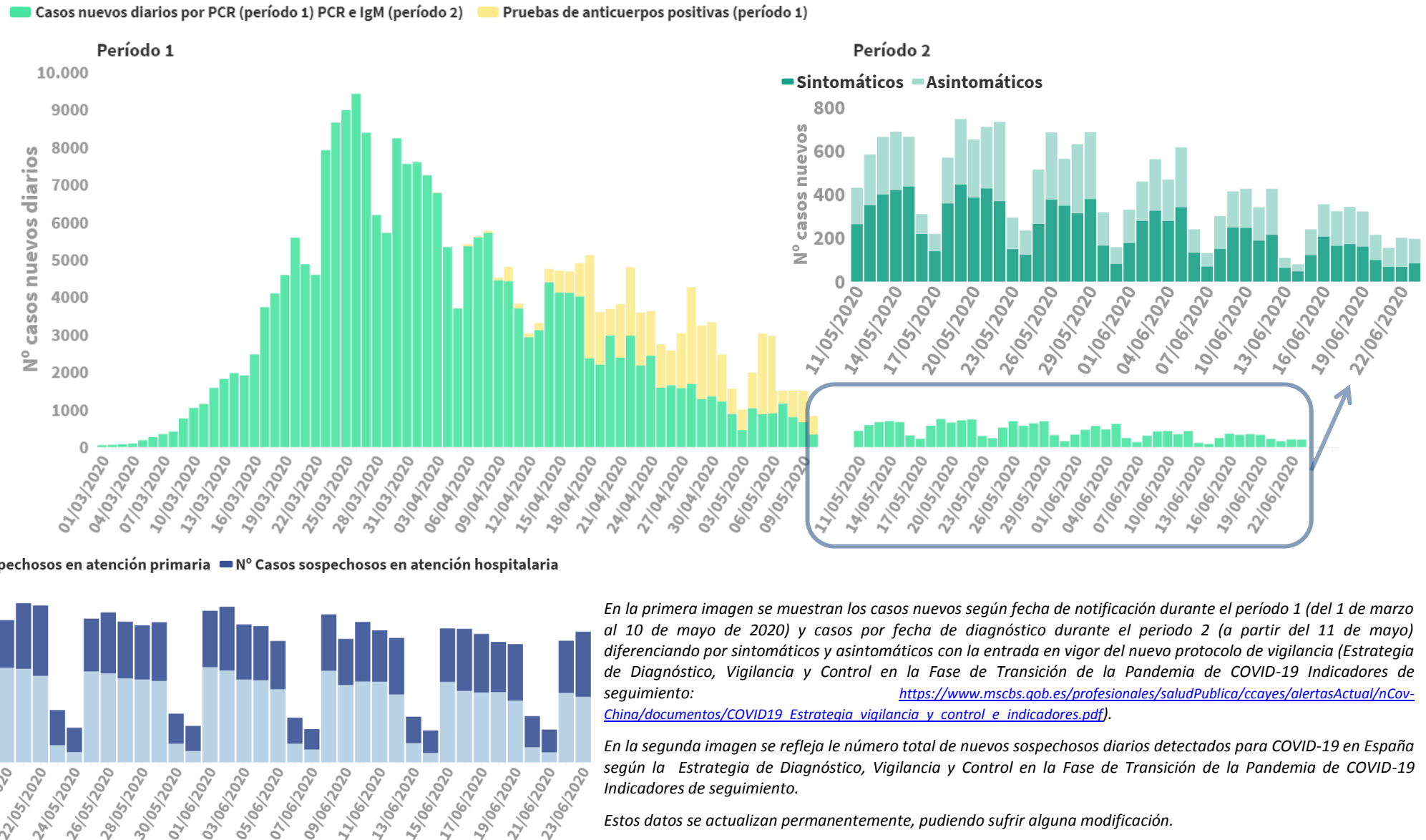
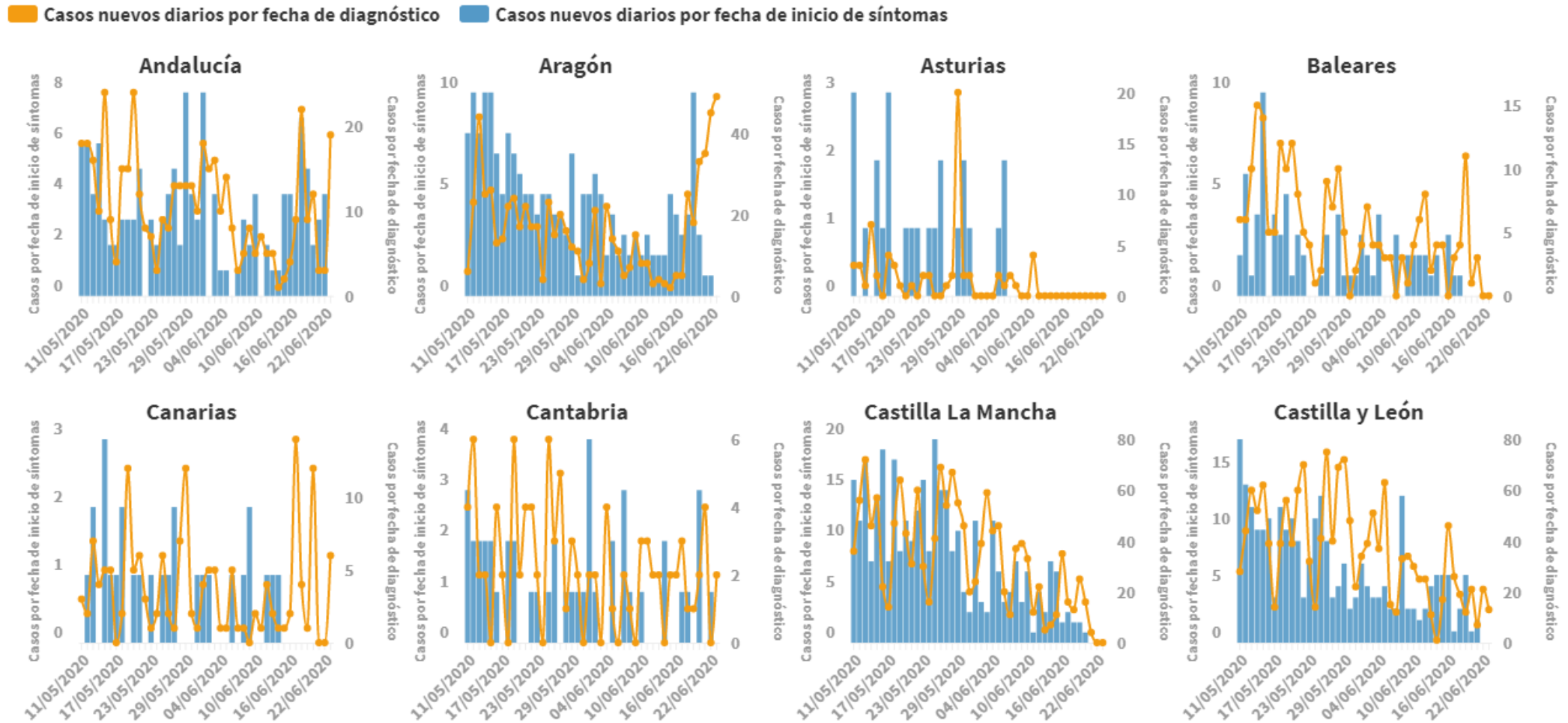
Casos nuevos diarios por fecha de diagnóstico Casos nuevos diarios por fecha de inicio de síntomas

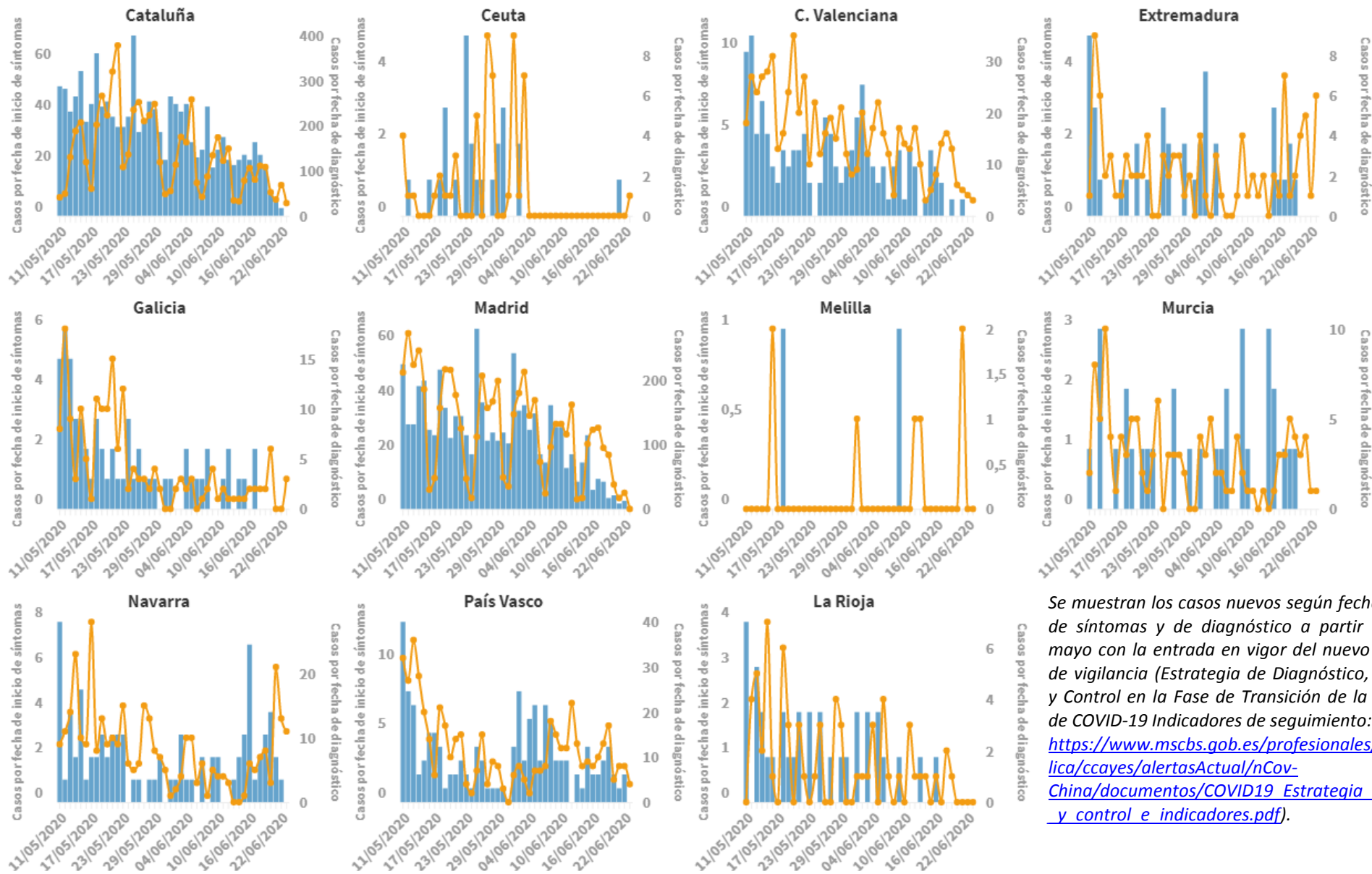

Se muestran los casos nuevos según fecha de inicio de síntomas y de diagnóstico a partir del 11 de mayo con la entrada en vigor del nuevo protocolo de vigilancia (Estrategia de Diagnóstico, Vigilancia y Control en la Fase de Transición de la Pandemia de COVID-19 Indicadores de seguimiento: https://www.msbs.gob.es/profesionales/saludPublica/ccayes/alertasActual/nCov-China/documentos/COVID19_Estrategia_vigilancia_y_control_e_indicadores.pdf).

Figura 3. Número de fallecidos diario por COVID-19 por fecha de defunción en España a 23.06.2020 (datos consolidados a las 14:00 horas del 24.06.2020).

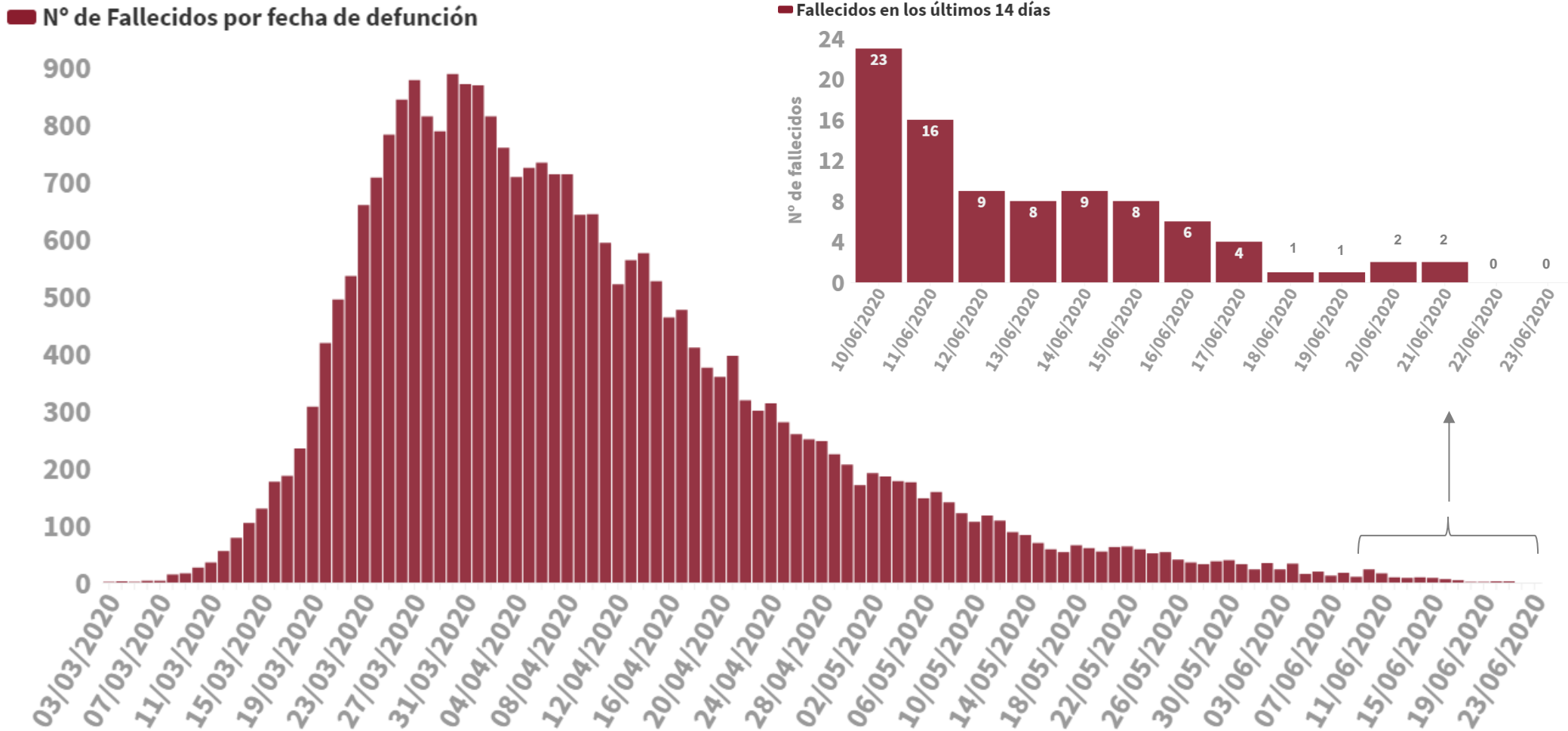

SITUACIÓN INTERNACIONAL (datos consultados hasta las 12:15 horas del 24.06.2020)

Situación en Europa: Hasta el día de hoy se han notificado al menos 2.528.562 casos confirmados (Tabla 3). Los países con más casos notificados son Rusia (606.881), Reino Unido (306.210), España (247.086), Italia (238.833) y Alemania (191.449). El país con mayor número de fallecidos es Reino Unido (42.927) seguido de Italia (34.675). (Tabla 4 y Figura 4).

Tabla 3. Casos confirmados de COVID-19 en Europa¹

| | Casos | | Casos | | Casos |
|--------------|---------|-----------------------|--------|---------------|-------|
| Rusia | 606.881 | Armenia | 21.717 | Estonia | 1.982 |
| Reino Unido | 306.210 | Austria | 17.354 | Islandia | 1.824 |
| España | 247.086 | República de Moldavia | 14.714 | Lituania | 1.803 |
| Italia | 238.833 | Azerbaiyán | 13.715 | Eslovaquia | 1.589 |
| Alemania | 191.449 | Serbia | 13.092 | Eslovenia | 1.534 |
| Turquía | 190.165 | Dinamarca | 12.561 | Letonia | 1.111 |
| Francia | 161.267 | Chequia | 10.650 | Chipre | 990 |
| Suecia | 60.837 | Noruega | 8.751 | Georgia | 914 |
| Bélgica | 60.550 | Finlandia | 7.155 | Andorra | 855 |
| Bielorrusia | 59.487 | Macedonia del Norte | 5.314 | San Marino | 698 |
| Países Bajos | 49.722 | Luxemburgo | 4.133 | Malta | 665 |
| Portugal | 39.737 | Bulgaria | 4.114 | Montenegro | 378 |
| Ucrania | 39.014 | Hungría | 4.107 | Islas Feroe | 187 |
| Polonia | 32.527 | Bosnia y Herzegovina | 3.587 | Gibraltar | 176 |
| Suiza | 31.332 | Grecia | 3.302 | Mónaco | 101 |
| Irlanda | 25.391 | Croacia | 2.366 | Liechtenstein | 83 |
| Rumanía | 24.505 | Albania | 2.047 | | |

¹ Datos consultados (orden alfabético): **Alemania** (Robert Koch Institut), **Austria** (Ministerio de sanidad), **Bélgica** (Service Public Fédéral Sante Publique, Securite de la Chaine Alimentaire et Environnement), **Bielorrusia** (Ministerio de Sanidad), **Francia** (Santé Publique France), **Irlanda** (Ministerio de Sanidad), **Italia** (Ministerio de Sanidad), **Países Bajos** (National Institute for Public Health and the Environment), **Polonia** (Ministerio de Sanidad), **Portugal** (Dirección General de Salud), **Reino Unido** (Public Health England), **Rumanía** (Instituto Nacional de Salud Pública), **Rusia** (Ministerio de Sanidad), **Suecia** (Public Health Agency of Sweden), **Suiza** (Office Fédéral de la Santé Publique), **Turquía** (Ministerio de Sanidad), **Ucrania** (Cabinet of Ministers of Ukraine). **Resto de países y territorios:** Página web de la Oficina Regional para Europa de la Organización Mundial de la Salud (OMS) y Centro Europeo de Prevención y Control de Enfermedades (ECDC)

Tabla 4. Detalles de los quince países con más casos confirmados de Europa^{2,3,4,5}

| | Casos confirmados | Nuevos diarios | Incremento diario | Incidencia Acumulada 100.000 hab. 14 días | Fallecidos | Nuevos diarios | Letalidad |
|---------------------|-------------------|----------------|-------------------|-------------------------------------------|------------|----------------|-----------|
| Rusia | 606.881 | 7.176 | 1,20% | 72,3 | 8.513 | 154 | 1,4% |
| Reino Unido | 306.210 | 874 | 0,29% | 24,1 | 42.927 | 280 | 14,0% |
| España | 247.086 | 196 | | 7,9 | 28.327 | | 11,5% |
| Italia | 238.833 | 122 | 0,05% | 5,1 | 34.675 | 18 | 14,5% |
| Alemania | 191.449 | 587 | 0,31% | 7,3 | 8.914 | 19 | 4,7% |
| Turquía | 190.165 | 1.480 | 0,78% | 20,9 | 5.001 | 27 | 2,6% |
| Francia | 161.267 | 517 | 0,32% | 9,1 | 29.720 | 57 | 18,4% |
| Suecia | 60.837 | 1.905 | 3,23% | 137,1 | 5.161 | 39 | 8,5% |
| Bélgica | 60.550 | - | - | 8,6 | 9.646 | - | 15,9% |
| Bielorrusia | 59.487 | 464 | 0,79% | 88,8 | 357 | 6 | 0,6% |
| Países bajos | 49.722 | 64 | 0,13% | 9,5 | 6.095 | 5 | 12,3% |
| Portugal | 39.737 | 345 | 0,88% | 40,3 | 1.540 | 6 | 3,9% |
| Ucrania | 39.014 | 940 | 2,47% | 23,7 | 1.051 | 16 | 2,7% |
| Polonia | 32.527 | 300 | 0,93% | 12,6 | 1.375 | 16 | 4,2% |
| Suiza | 31.332 | 22 | 0,07% | 3,7 | 1.680 | 0 | 5,4% |
| <i>Irlanda</i> | 25.391 | 8 | 0,03% | 3,3 | 1.720 | 3 | 6,8% |
| <i>Austria</i> | 17.354 | 40 | 0,23% | 4,7 | 693 | 0 | 4,0% |

² Las cifras de fallecidos por COVID-19 notificadas por cada país varían en su definición por lo que dichas cifras, y la letalidad resultante en cada país, no son directamente comparables entre sí.

³ Irlanda y Austria ya no se encuentra entre los quince países con más casos confirmados de Europa. Se sigue incluyendo en la tabla por su histórico

⁴ Ver primera parte del informe para el resto de información sobre España

⁵ (-) sin actualizar

Figura 4. Casos nuevos confirmados de COVID-19 por fecha de notificación en Rusia, Reino Unido, Italia, Alemania, Turquía y Francia.⁶

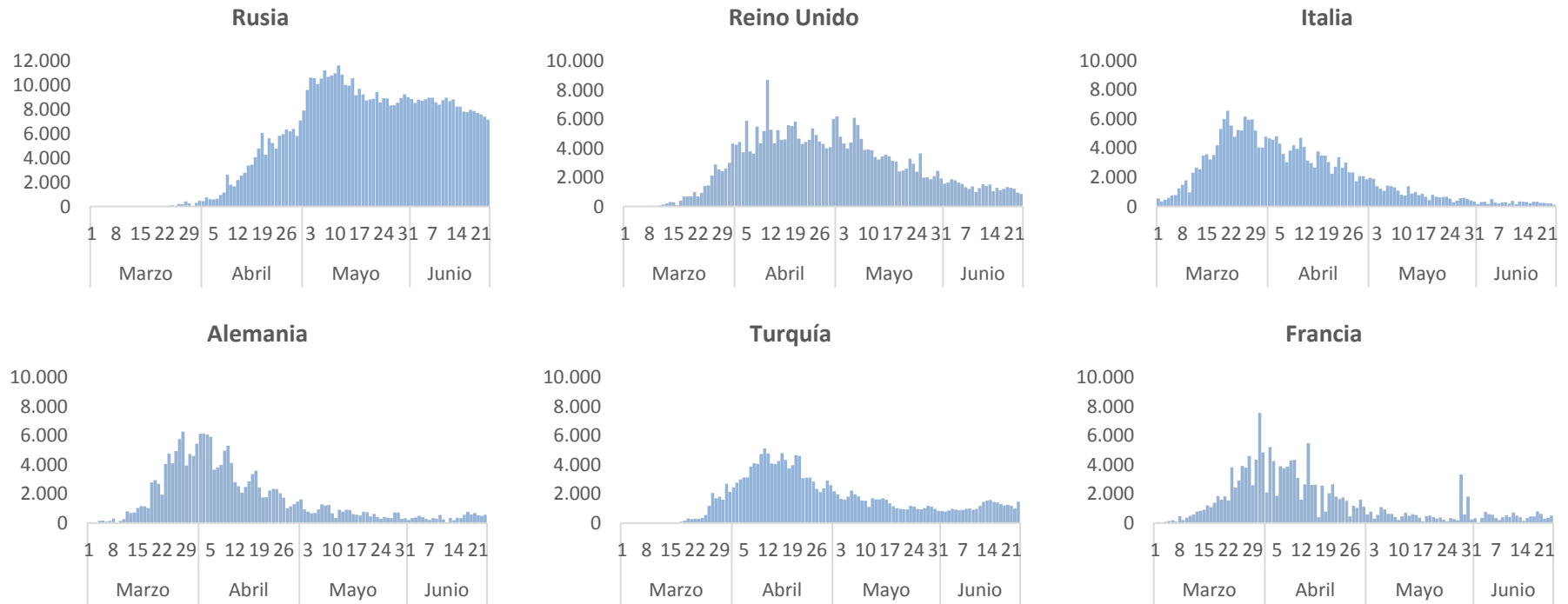

⁶ Elaboración propia usando los datos disponibles en las páginas web de las autoridades sanitarias de los propios países.

Situación a nivel global y otros países fuera de Europa: Según OMS, a nivel global hasta el día de hoy se han notificado al menos 9.071.475 casos y 472.075 fallecidos. Los países de fuera de Europa que han registrado más casos son Estados Unidos (2.302.288), Brasil (1.145.906), India (456.183), Perú (260.810), Chile (260.810) e Irán (207.525) (Tabla 5, Tabla 6 y Figura 5). Los países con más fallecidos fuera de Europa son Estados Unidos (120.333) y Brasil (52.645).

Tabla 5. Casos confirmados de COVID-19 fuera de Europa. Se incluyen los diez países con más casos confirmados en cada continente.⁷

| América | Casos | África | Casos | Asia-Oceanía | Casos |
|----------------------------------------------------|-----------|-----------------|---------|------------------------|---------|
| Estados Unidos | 2.302.288 | Sudáfrica | 106.108 | India | 456.183 |
| Brasil | 1.145.906 | Egipto | 58.141 | Irán | 207.525 |
| Perú | 260.810 | Nigeria | 21.371 | Pakistán | 188.926 |
| Chile | 250.767 | Ghana | 14.568 | Arabia Saudí | 161.005 |
| México | 191.410 | Argelia | 12.076 | Bangladesh | 119.198 |
| Canadá | 101.963 | Marruecos | 10.264 | Qatar | 89.579 |
| Colombia | 73.572 | Sudan | 8.889 | China | 85.098 |
| Ecuador | 51.643 | Costa de Marfil | 7.904 | Indonesia | 47.896 |
| Argentina | 44.918 | Senegal | 6.034 | Emiratos Árabes Unidos | 45.683 |
| República Dominicana | 27.936 | R. D. del Congo | 6.027 | Singapur | 42.432 |
| Casos confirmados a nivel global: 9.071.475 | | | | | |
| Fallecidos: 472.075 | | | | | |

⁷ Datos consultados (orden alfabético): **Arabia Saudí** (OMS), **Bangladesh** (Ministerio de Sanidad), **Brasil** (Ministerio de Sanidad, OMS, ECDC), **Canadá** (Gobierno de Canadá), **Chile** (Ministerio de Sanidad), **China** (Chinese Center for Disease Control and Prevention), **Corea del Sur** (Ministerio de Sanidad), **Ecuador** (Ministerio de Sanidad), **Emiratos Árabes Unidos** (Ministerio de Sanidad), **Estados Unidos** (Centers for Disease Control and Prevention), **India** (Ministerio de Sanidad), **Irán** (OMS), **Israel** (Ministerio de Sanidad), **Japón** (Ministerio de Sanidad), **México** (Ministerio de Sanidad), **Pakistán** (Ministerio de Sanidad), **Perú** (Ministerio de Sanidad), **Qatar** (Ministerio de Sanidad).
Resto de países: páginas web de la Organización Mundial de la Salud (OMS) y en el Centro Europeo de Prevención y Control de Enfermedades (ECDC)

Tabla 6. Detalles de los quince países con más casos confirmados fuera de Europa^{8, 9, 10}

| | Casos confirmados | Nuevos diarios | Incremento diario | Incidencia Acumulada 100.000 hab. 14 días | Fallecidos | Nuevos diarios | Letalidad |
|-----------------------|-------------------|----------------|-------------------|-------------------------------------------|------------|----------------|-----------|
| Estados Unidos | 2.302.288 | 26.643 | 1,17% | 110,7 | 120.333 | 410 | 5,2% |
| Brasil | 1.145.906 | 39.436 | 3,56% | 209,3 | 52.645 | 1.374 | 4,6% |
| India | 456.183 | 15.968 | 3,63% | 13,3 | 14.476 | 465 | 3,2% |
| Perú | 260.810 | 3.363 | 1,31% | 190,7 | 8.404 | 181 | 3,2% |
| Chile | 250.767 | 3.804 | 1,54% | 597,5 | 4.505 | 3 | 1,8% |
| Irán | 207.525 | 2.573 | 1,26% | 41,5 | 9.742 | 119 | 4,7% |
| México | 191.410 | 6.288 | 3,40% | 56,5 | 23.377 | 793 | 12,2% |
| Pakistán | 188.926 | 3.892 | 2,10% | 35,4 | 3.755 | 60 | 2,0% |
| Arabia Saudí | 161.005 | 3.393 | 2,15% | 168,8 | 1.307 | 40 | 0,8% |
| Bangladesh | 119.198 | 3.412 | 2,95% | 27,5 | 1.545 | 43 | 1,3% |
| Sudáfrica | 106.108 | 4.518 | 4,45% | 95,6 | 2.101 | 110 | 2,0% |
| Canadá | 101.963 | 326 | 0,32% | 15,2 | 8.454 | 18 | 8,3% |
| Qatar | 89.579 | 1.176 | 1,33% | 636,2 | 99 | 0 | 0,1% |
| China | 85.098 | 28 | 0,03% | 0,0 | 4.647 | 1 | 5,5% |
| Colombia | 73.572 | 2.389 | 3,36% | 66,2 | 2.404 | 94 | 3,3% |
| Ecuador | 51.643 | 1.003 | 1,98% | 48,4 | 4.274 | 51 | 8,3% |
| Singapur | 42.432 | 119 | 0,28% | 69,5 | 26 | 0 | 0,1% |
| Japón | 17.968 | 31 | 0,17% | 0,6 | 955 | 2 | 5,3% |
| Corea del Sur | 12.535 | 51 | 0,41% | 1,2 | 281 | 0 | 2,2% |

⁸ Singapur, Japón, Ecuador y Corea del Sur ya no se encuentran entre los quince países con más casos confirmados fuera de Europa. Se siguen incluyendo en la tabla por su histórico.

⁹ Las cifras de fallecidos por COVID-19 notificadas por cada país varían en su definición por lo que dichas cifras, y la letalidad resultante en cada país, no son directamente comparables entre sí.

¹⁰ (-) sin actualizar

Figura 5. Casos nuevos confirmados de COVID-19 por fecha de notificación en Estados Unidos, Brasil, India, Perú, Irán y Chile.¹¹

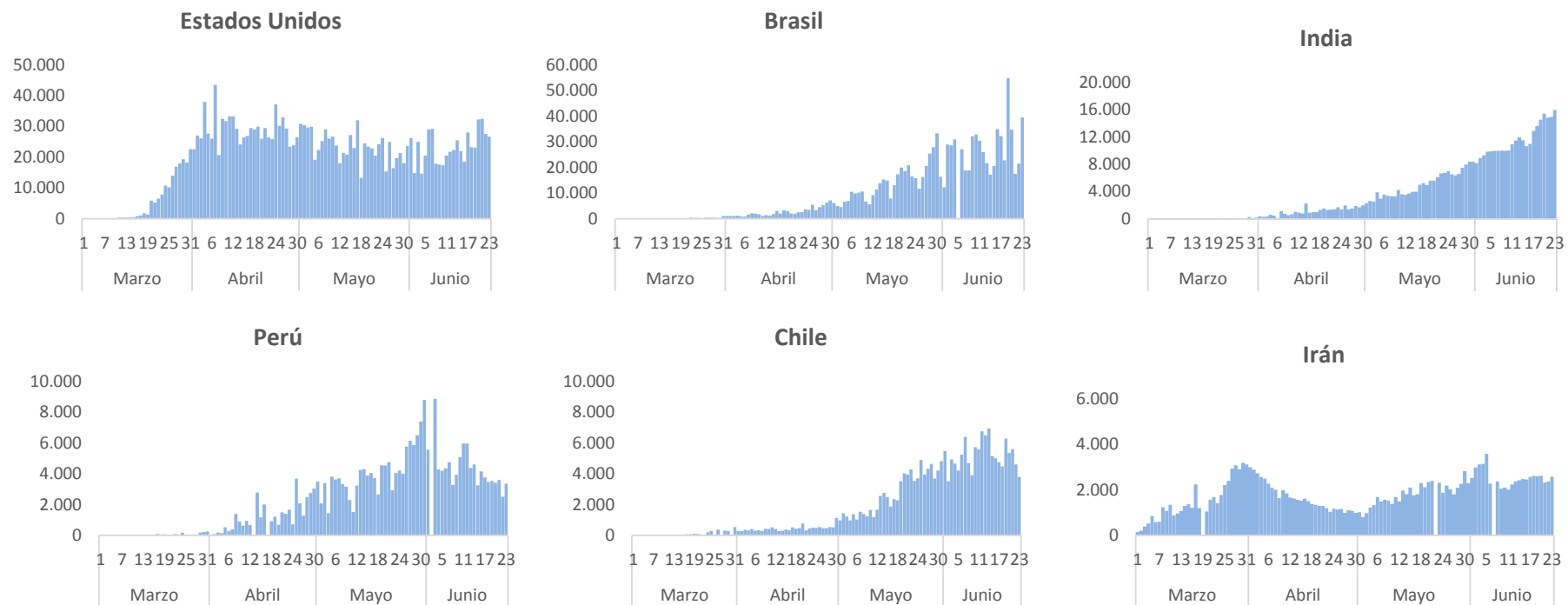

¹¹ Elaboración propia usando los datos disponibles en las páginas web de las autoridades sanitarias de los propios países y OMS.