ORGANIZA:

Fundación Colegio de Médicos de Cantabria
Dr. Marino Marina

LRQA CERTIFIED ISO 9001

Colegio de Médicos de Cantabria

FMC 2023

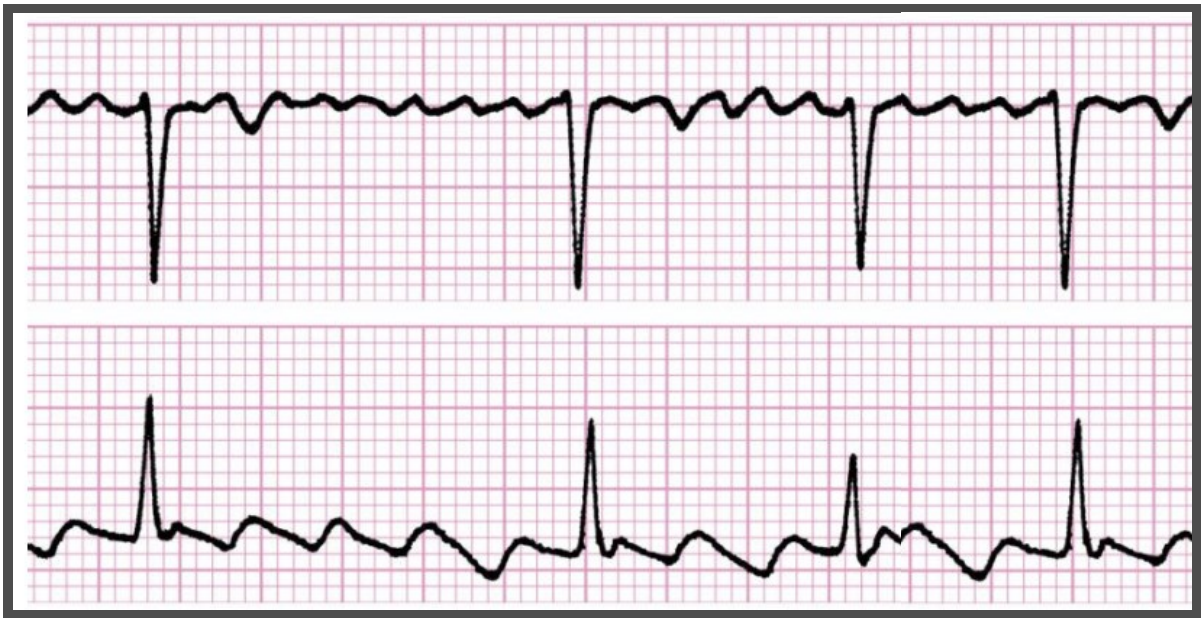

ARRITMIAS PARA ATENCIÓN PRIMARIA
3ª EDICIÓN

Santander, 3 de febrero de 2022

ACCESO AL CURSO
20 plazas

APERTURA DEL PLAZO DE INSCRIPCIÓN
Viernes, 3 de febrero de 2023

METODOLOGÍA | FECHA
Taller práctico partiendo de supuestos clínicos y trabajo en grupos pequeños para reforzar conceptos

Presencial

Sede del Colegio de Médicos de Cantabria

27 de febrero de 2023 | 09,30 h. – 13,30 h.

MATRÍCULA
GRATUITA PARA LOS PROFESIONALES MÉDICOS COLEGIADOS EN CANTABRIA. En caso de formalizar la inscripción y no asistir al 100% del curso por causas no justificadas, el alumno abonará 50,00 € en concepto de penalización. **Para evitar cualquier incidencia consulte la carpeta de elementos no deseados (SPAM) de su correo electrónico**

DIRECTORAS | PONENTES
Dra. Dª. TAMARA GARCÍA CAMARERO

F.E.A. Cardiología H.U.M.V.

Dra. Dª GABRIELA VEIGA FERNÁNDEZ

F.E.A. Cardiología H.U.M.V.

ACREDITACIÓN
Solicitado crédito español profesional de **DPC (CEP-DPC)** y europeo **ECEMEC y UEMS** a través de **SEAFORMEC. Presencia mínima exigida: 100,00 %**

ORGANIZA:

Fundación Colegio de Médicos de Cantabria
Dr. Marino Marina

LRQA CERTIFIED ISO 9001

Colegio de Médicos de Cantabria

ARRITMIAS PARA ATENCIÓN PRIMARIA
3ª EDICIÓN

La patología cardiológica que engloba palpitaciones, mareos, arritmias es un motivo de consulta muy habitual en Atención Primaria. Una buena anamnesis y una adecuada interpretación del ECG permite orientar y controlar un porcentaje elevado de estas consultas desde Atención Primaria sin necesidad de ser derivado a consultas de cardiología.

Con este **taller práctico** se busca, de una manera eminentemente **útil y partiendo de supuestos clínicos y trabajo en pequeños grupos** reforzar los conocimientos de los participantes y repasar los algoritmos de diagnóstico diferencial, tratamiento y criterios de derivación al especialista.

PROGRAMA

09,30 h. - 10,30 h. Palpitaciones

10,30 h. - 11,30 h. Fibrilación auricular / Flutter auricular

11,30 h. - 12,30 h. Mareo / Síncope

12,30 h. - 13,30 h. Arritmias en el S.U.A.P.

ORGANIZA:

Fundación Colegio de Médicos de Cantabria
Dr. Marino Marina

LRQA CERTIFIED ISO 9001

Colegio de Médicos de Cantabria

ARRITMIAS PARA ATENCIÓN PRIMARIA
3ª EDICIÓN

HOJA DE INSCRIPCIÓN

Nombre y apellidos:

Número de colegiado:

Dirección postal:

Teléfono de contacto:

Correo electrónico:

Fecha de inscripción:

Especialidad y trabajo actual:

Plazas limitadas, adjudicación por riguroso orden de inscripción

Se debe entregar este formulario:

A) En la sede del Colegio

B) Por fax al número 942 217 211

C) Por correo postal, C/ Ataúlfo Argenta, 33 bajo - 39004 Santander (Cantabria)

D) Online, rellenando el formulario que se encuentra alojado en el apartado de Formación de www.comcantabria.es/formacion/inscripcion-a-cursos-de-formacion/

COLABORAN:

Colegio de Médicos de Cantabria

Fisemed CORREDURÍA DE SEGUROS

Fundación MutualMèdica La Mutualidad de los Médicos

relyens GRUPO MUTUALISTA EUROPEO SEGUROS Y GESTIÓN DE RIESGOS

INFORMACIÓN DE CONTACTO:

www.comcantabria.es 942 228 016 | 942 310 362